

社協だより

□お知らせ・報告等	・・・ 2
□小地域ネットワーク活動だより	・・・ 10
□事業紹介	・・・ 12



第28回羽村市民福祉 チャリティーゴルフ大会 参加者募集!!

～詳しくは3ページをご覧ください～

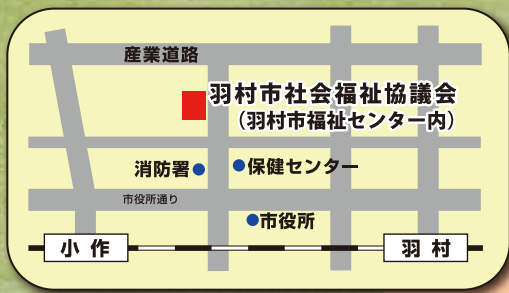

《編集・発行》

社会福祉法人 羽村市社会福祉協議会
〒205-0002 東京都羽村市栄町2-18-1
(羽村市福祉センター内)
TEL 042-554-0304 FAX 042-555-7445
ホームページ <https://www.hamurashakyo.jp/>

令和8年度羽村市社会福祉協議会 会員募集!

社会福祉協議会は、市民の皆さまが主体となって、住み慣れた地域で安心して暮らせる、支え合いのまちづくりを進めるため、皆さまからの会費や寄付金などのご支援をいただき、町内会・自治会やボランティア団体、行政など多くの団体や関係機関と連携して様々な活動を展開しています。ご支援とご協力のほど、よろしくお申し上げます。

「福祉のために何かをしたい」
でも、「忙しくて時間がない…」

そんなときは、**会費を納めることで財政面から地域福祉活動を支えていただく**という方法があります。

年会費

	正会員	特別会員
個人会員	500 円	1,000 円(1口)
団体会員	2,000 円(1口)	5,000 円(1口)

※個人会員・団体会員ともに随時受け付けています。

会員のお申込みに伴い、ご提供いただく個人情報、法令および当協議会の個人情報保護規程に基づき、適正に管理するとともに、他の目的には使用いたしません。

会員になると、
何かしなければならぬの?
会員に特別な役割等はありません。

ぜひ、会員になって「地域の支え合い」に参加くださいますようお願いいたします。

問合せ・申込み 総務係 ☎554-0304

～皆さまのあたたかい心を
どうぞお寄せください～

会員は社協で実施しているサービスを受けることができます

○車イス・介護ベッド
の貸出し



○ふれあいキャリー
(福祉有償運送)



○あったかホームヘルプ
サービス(家事援助)



(注：サービスを受けるためには、それぞれ条件があります。)

～皆さまの会費がこのような活動に活かされます～

みんなが つながるための仕組みづくり

- ★地域福祉推進のための講座・講演会
- ★ボランティア体験事業
- ★地域へ出向いての活動
- ★福祉ボランティア団体への支援
- ★社協だよりなどの発行
- ★地域への情報発信
- ★その他調査・研究活動など



みんなで 支え合い助け合う 地域づくり

- ★あったかホームヘルプサービス事業
- ★小地域ネットワーク活動の推進
- ★見守り・声かけ活動の支援
- ★サロン活動の支援
- ★福祉大会の開催(功労者の表彰など)

みんなが 安心して暮らせるための 相談支援体制づくり

- ★福祉機器の貸出し事業
- ★ふれあい相談事業



社協団体会員の紹介

羽村市社会福祉協議会会員（団体会員）加入のお願いをいたしましたところ、令和7年度も多くの皆さまにご加入いただき、誠にありがとうございました。前号に引き続き団体会員の皆さまをご紹介します。社協団体会員の皆さまのご紹介は、社協ホームページでも行っています。



（令和7年12月1日～令和8年2月28日）※順不同・敬称略

社協ホームページ →

（有）北将建設	（株）大進緑建	（株）藤原钣金塗装	（有）すま屋瑞穂
多摩ケーブルネットワーク（株）			

令和7年度社協会員会費（団体）総額（令和8年2月28日現在）

296件 1,217,000円

◆◆令和8年度「羽村市社会福祉協議会」主な事業日程◆◆

月	日	曜日	予定事業
5	13	水	第28回羽村市民福祉チャリティーゴルフ大会
10	1～31		赤い羽根共同募金（各戸募金等実施）
	1・2	木・金	赤い羽根共同募金街頭募金（羽村駅・小作駅）
	18	日	第38回ふれあい福祉まつり
11	21	土	羽村市社協福祉大会
12	1～28		歳末たすけあい運動募金（各戸募金等実施）
	2	水	歳末たすけあい運動募金街頭募金（羽村駅・小作駅）
2	28	日	はむらふれあい福祉バザー
その他			はむら市民と産業のまつり2026（出展参加）

※日程の変更や事業が中止になる場合があります。

第28回 羽村市民福祉チャリティーゴルフ大会 参加者募集

主催：羽村市民福祉チャリティーゴルフ大会実行委員会

羽村市社会福祉協議会への寄付金額
合計：25,121,527円（延べ27回）

- ◆開催日 令和8年5月13日（水）
- ◆会場 立川国際カントリー倶楽部
- ◆募集人員 200人（受付順で定員になり次第締切り）
- ◆参加費 2,000円（入賞賞品代、運営経費等）
- ◆参加申込み 所定の申込用紙に必要事項をご記入のうえ、参加費を添えて実行委員会事務局まで
※土日祝日を除く午前9時から午後4時30分まで受付
※申込用紙は、羽村市福祉センター、市内各金融機関、商工会館、市内・近隣各ゴルフ練習場などに備えてあります。受付締切：4月24日（金）
- ◆その他 詳細は、申込用紙または社協のホームページをご覧ください。
- ◆問合せ 実行委員会事務局（羽村市社会福祉協議会） 電話 554-0304



社協ホームページ

プレー料金（利用税、消費税含む）			
コース	区分	料金	
		セルフ	キャディ付
草花 20組 （キャディ付プレー16組 セルフプレー 4組）	ゲスト	16,500円	18,150円
	メンバー	8,250円	11,550円
奥多摩 30組 （キャディ付プレー12組 セルフプレー 18組）	ゲスト	16,500円	18,150円
	メンバー	8,250円	11,550円
	奥多摩友の会	13,750円	15,950円
スリーサム追加負担金（1人） ※ツーサムでのプレーは原則不可		550円	1,650円

- キャディ付きプレーは70歳以上の参加者を優先させていただきます。
- 昼食及び売店等の飲食代は参加者の自己負担となります。

令和7年度 歳末たすけあい運動募金結果報告

募金総額 2,214,243円

昨年末に実施しました「歳末たすけあい運動募金」で、市民の皆さまからたくさんのあたたかい募金をいただきました。誠にありがとうございました。

町内会・自治会 各戸募金	1,747,641円	38町内会(5,745件)
一般個人募金	11,526円	1件
一般団体募金	227,318円	羽村市明るい社会づくりを進める会、羽村市ボランティア連絡協議会、東青壮年会、スーパーアルプスお客様一同、(株)スーパーアルプス代表取締役松本英男、京セラ労働組合青梅支部、京セラ(株)東京羽村事業所、京セラ(株)東京羽村事業所従業員一同、ボーイスカウト羽村第一団、社協窓口募金箱
職域募金	94,732円	市役所各課職員、羽村・瑞穂地区学校給食組合、西多摩衛生組合、市内公共施設、市内福祉施設、社会福祉協議会職員一同
街頭募金	133,026円	12月3日(水)羽村駅・小作駅

(順不同・敬称略)

歳末たすけあい運動募金の使い道

要援護世帯見舞金 市内の支援を必要とする世帯に見舞金をお渡ししました。



小地域ネットワーク活動推進事業

地域の中で孤立することなく、安全で安心して暮らしていけるような取り組みをしている団体への運営費の一部助成や機材・備品の貸出しなどを行います。

社協福祉大会事業

長年、地域福祉やボランティア活動等に尽力されてきた個人や団体に対して、その功労を表彰し、感謝の意を表するとともに、併せて、福祉のまちづくりに関する講演会を開催して、地域福祉の推進を図ります。

ボランティア育成事業

市民が支え合う地域社会の実現を目指し、福祉への理解と関心を深めていただけるよう、ボランティア養成講座・講習会を開催します。

登録福祉団体等助成金事業

障害者やその家族でつくる登録福祉団体等に自主活動費の一部助成や活動場所の提供を行います。

高齢者等あったかホームヘルプサービス事業

高齢者や障害者とその家族、ひとり親家庭の方々が安心して在宅生活を継続できるよう、食事の準備、洗濯、清掃などの支援を行います。

令和8年度 赤い羽根共同募金配分申請のご案内

東京都共同募金会では、各種社会福祉施設及び社会福祉団体が行う備品購入や整備、事業費(条件有)を対象に、令和8年度の募金配分(翌年度使用分)の申請受付を始めます。2種類の配分方法によって、申請方法や配分限度額、申請締切日が異なりますので、詳しくは下記連絡先までご相談ください。

申請に関する相談は
直接こちらへ

全都配分(A配分)

車両の購入等30万円以上の配分申請先

社会福祉法人 東京都共同募金会

電話: 03-5292-3183

※詳しい内容は、東京都共同募金会にお問い合わせください。

地域配分(B配分)

10万円以上30万円未満の配分申請先

東京都共同募金会羽村地区配分推せん委員会

(事務局 社会福祉法人羽村市社会福祉協議会)

電話: 554-0304

※詳しい内容は、事務局にお問い合わせください。

申請締切

10月30日(金)

始まる! 重層的支援体制整備事業

突然ですが、皆さんは「地域共生社会」という言葉を知っていますか？

「地域共生社会」とは、一言でいうと「みんなで、みんなを支える社会」です。

そして重層的支援体制整備事業というのはこの「地域共生社会」の実現に向けた体制を整備するための仕組みのことを指しています。これは「包括的な支援体制づくり」とも呼ばれていて「Ⅰ相談支援」「Ⅱ参加支援」「Ⅲ地域づくりに向けた支援」の大きな3つの柱によってその実現を目指すものとされています。

羽村市では令和8年度からこの事業が実施されることとなり、「みんなで、みんなを支える社会」の実現に向けての一步目を踏み出しました。

社会福祉協議会では、羽村市からこの事業の一部を受託して業務を行います。また、この業務の運営については、地域福祉コーディネーターを新たに配置し対応していきます。

詳しくは次号以降にご案内いたします。

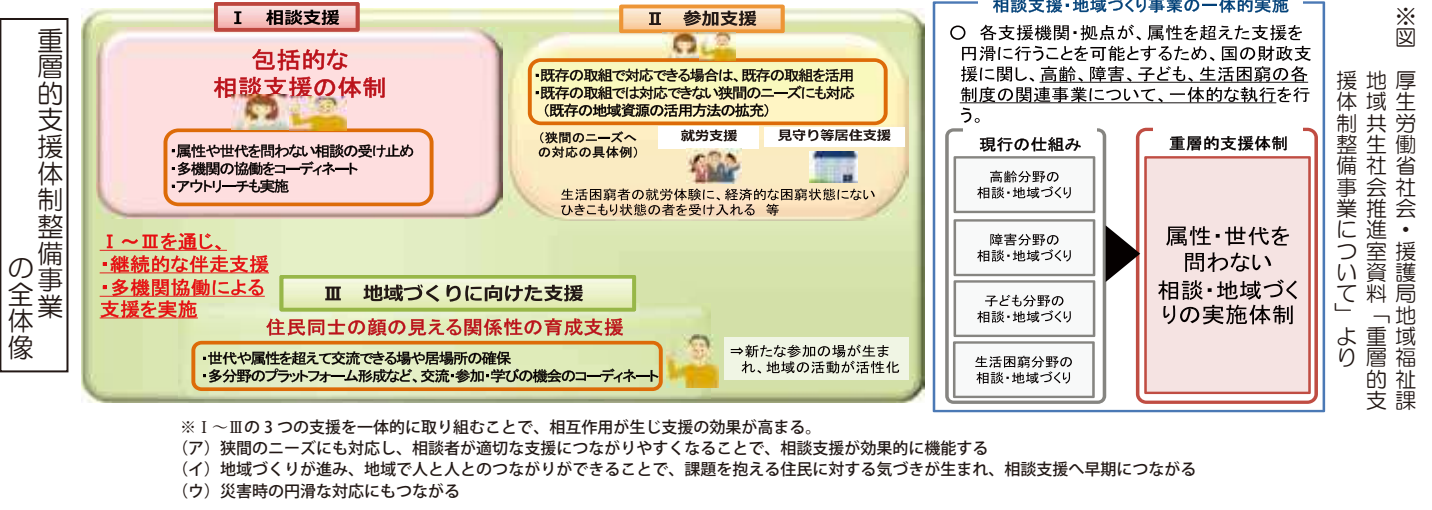

事業所のPRと地域貢献に!

「社協だより」に広告を掲載しませんか?

令和8年7月号からの「社協だより」に掲載する広告を募集します。広告掲載料は社協事業の貴重な財源として、地域福祉推進のために活用させていただきます。事業所等のPRと同時に地域貢献にもつながります。ぜひご利用ください!

掲載時期 令和8年7月号・10月号・令和9年1月号・4月号のうち希望する号 ※4回継続可
募集期間 4月2日(木)から4月15日(水)の土日を除く午前9時から午後5時まで
募集する規格及び掲載料

最終ページ	高さ 4.5 cm	幅 8.5 cm	15,000 円
中間ページ	高さ 4.5 cm	幅 17.7 cm	26,000 円
	高さ 4.5 cm	幅 8.5 cm	13,000 円

「社協だより」は年4回発行し、(4月・7月・10月・1月)市内全世帯及び公共施設に配布しています。



※4回継続の場合、掲載料は30%引きとなります。

※募集量の範囲を超えて応募があった場合、抽選とさせていただきます。

申込み・問合せ 地域福祉係 ☎554-0304

【広告コーナー】わたしたちも地域福祉を応援しています!

精神科に強い **認知症も**
訪問看護ステーション
 ☎050-1722-5814
 〒205-0023 東京都羽村市神明台1丁目5-7
CocoMotto ここもっと
 HP Instagram

ペン習字 かきかた シニア 教室見学
毛筆 筆ペン 書写教室 実施中!
公文小作駅前書写教室 …小作台5-15-7-102
公文羽村神明台教室 …神明台1-41-19
お問い合わせは下記まで **公文書写の詳しい情報は**
080-5099-5026
指導者:嶋村昌子
 Search 公文書写



福祉文化祭を開催します！～ボランティア連絡協議会～

本年も社会福祉協議会の後援のもと、福祉文化祭を開催します。

この「福祉文化祭」は福祉施設に入所あるいは、通所されている方々や、福祉関係の活動をされている方々に、趣味や文化活動の成果を発表する機会を提供し、日々の生活に張り合いや生きがいを感じて頂くことを趣旨とするものです。多くの方のご来場をお待ちしております。

日時：6月6日(土) 午前10時～午後4時
6月7日(日) 午前10時～午後3時
会場：羽村市福祉センター 大会議室・ロビー
問合せ：羽村市ボランティア連絡協議会
会長 栗原 554-5851



ボランティア活動団体紹介コーナー

社会福祉協議会に登録して、日々福祉ボランティア活動を行っている団体をご紹介します。今回は登録ボランティア団体の中から、ボランティア連絡協議会に加盟している団体をピックアップしました！

ふれあいサロン



活動日時 毎週水曜日 午前10時～正午
毎週金曜日 午前10時～午後3時
活動場所 羽村市福祉センター
活動内容 市民から集めた使用済切手や書き損じはがきの整理。布等を使用して手芸。

◆コメント◆

手芸品等の売り上げは羽村社協に寄付しています。福祉まつりやはむら市民と産業のまつりで出店しています。是非お立ち寄りください！会員さんも大募集中です！

おもちゃ病院 ねじまわし

活動日時 第2土曜日、第1・3水曜日
活動場所 市内3児童館、幼稚園
活動内容 市内公園での遊び指導、地域博物館などへの協力

◆コメント◆

これまで数多くのおもちゃを修理し、延べ1万人以上の地域の子供たちと交流してきました。これからも地域の子供たちが明るく元気に育っていけるよう、私たちも活動を続けていきたいと考えています。

現在会員募集中です！若い方、元気な方、大歓迎です！！



コールせせらぎ



活動日時 毎週火曜日 午前10時～正午
活動場所 羽村市福祉センター
活動内容 女声合唱・老人ホームへの慰問

◆コメント◆

歌が好きな女性たちが楽しみながら色々な作品に挑戦しています。合唱活動に興味のある方、私たちと一緒に歌ってみませんか？団員一同お待ちしております。

八丈島豪雨災害被災地支援



八丈島ささえあいセンター「あすなろ」
へ職員を派遣しました。



令和7年10月に発生した台風22号、23号による激しい暴風雨に見舞われた八丈島では甚大な被害が生じ、土砂災害による断水や倒木、多数の建物被害が報告されました。八丈町社会福祉協議会により「八丈島ささえあいセンター『あすなろ』」が設置され、災害ボランティアの受入れが行われました。現地からの要請により、東京都社会福祉協議会が行った都内の社会福祉協議会への職員派遣依頼を受け、令和8年2月に羽村市社協から職員1名を派遣しました。

現地では、倒木撤去等の片づけ依頼があった民家を訪問する現地調査や、島内外から支援に訪れた災害ボランティアの派遣調整を行いました。また、突然の災害による島民の心のケアが継続的に必要になるという観点から、各地区の公民館等に集まり談笑する「サロン活動」が島内ボランティア主体で行われており、その運営も一緒に行いました。派遣者からの報告によると、継続して活動する島内ボランティアが、「自分より大変な誰かの支えになりたい」と話す力強い姿がとても印象的であったとのこと。

発災から約半年が経った現在でも、倒壊した家屋の瓦礫や倒木が積み上げられている小学校の校庭や、建物内に流れ込んだ土砂がそのままになっている地域もあり、今後も継続的な支援が必要となっています。



土石流が流れ込んだ小学校



倒壊した民家の瓦礫等を片づける様子

ボランティアが主体で行うサロン活動



◆お願い◆ 災害ボランティア活動をお考えの方は、事前に現地のボランティア受入れ状況等をよくご確認の上、活動をご検討ください。



令和8年度 ボランティア保険・行事保険 受付中!!



「ボランティア保険」とは、ボランティア活動中の事故によりボランティア自身がケガをした場合について補償する「傷害補償」と、他者に対して損害を与えたことにより損害賠償問題が生じた場合について補償する「賠償責任補償」をセットにした保険です。

ボランティア保険は年度毎に更新が必要ですのでご注意ください。

また、福祉活動、ボランティア活動、市民活動など、非営利団体が主催する「行事」の参加者のケガに対する補償と、主催者が賠償責任を負った時の補償のための「行事保険」があります。

行事保険は申込時に参加者や人数が確定していない「当日参加対応型」のご案内もできますのでお問い合わせください。

注目!

令和8年度から、ボランティア保険の補償金額が一部改定されました。詳しくはお問い合わせください。

問合せ 地域福祉係
☎554-0304

権利擁護事業のご案内

羽村市社会福祉協議会では成年後見制度や福祉サービス利用
 援助事業を活用し、以下の事業を実施しています。
 お困りのことがありましたら、お気軽にご相談ください。

相談窓口：地域福祉係 TEL：554-0304

FAX：555-7445

受付時間：午前8時30分～午後5時

(土日、祝日、年末年始を除く)

1 福祉サービス利用 ・苦情相談

- ・判断能力が不十分な方の権利擁護相談、福祉サービス利用の際の苦情等の相談に対応します。
- ・専門性の高い相談には、弁護士が対応します。(相談無料)

令和8年度 福祉(権利擁護等)専門相談

日時 毎月第3水曜日
 13:30～16:30(予約制)

4/15	5/20	6/17	7/15
8/26	9/16	10/21	11/18
12/16	1/20	2/17	3/17

※8月のみ第4週になります。

会場 羽村市福祉センター

内容 成年後見制度、福祉サービス利用の際の苦情、財産管理、権利侵害などの専門性の高い相談

対象 市内在住の方とその家族、関係者 ※1人1時間程度

2 成年後見制度 利用相談

成年後見制度の利用について検討中の方、既に後見人等を受任している方からの相談に対応します。

こんな困りごとがあった時に

- ◆父の認知症が進行しているが、銀行から本人以外預金を払戻せないと言われた。
- ◆認知症の母が悪質商法の被害にあっている…
- ◆障害のある子供の将来について備えておきたい…



担当職員が制度の詳細な説明を行い、利用する場合のメリット・デメリットの確認をします。また、手続きを具体的に進める場合のサポートを行います。

3 福祉サービス 利用援助事業

本人との契約により、日常生活の範囲内で次の支援を行います。

福祉サービスの利用援助

日常的金銭管理サービス

書類等の預かりサービス

どんなことをしてくれるの？

◆福祉サービス利用の相談

生活の中の困りごとの相談に乗り必要な福祉サービスを使えるようお手伝いします。

◆定期的な訪問、郵便物の確認

約束した日時に伺い、体調に変化がないかなどの見守りを行います。

◆必要なお金の確認

請求書などを一緒に確認し、生活に必要なお金、収支バランスの相談に乗ります。また、銀行からお金を払戻すお手伝いをします。

住民参加型サービス協力会員募集中

住民参加型サービスは、地域の皆さんの参加と協力により誰もが住み慣れた地域で安心して生活が送れるよう支援する会員制のサービスです。社協では、「あったかサービス」「ファミリー・サポート・センター」「ふれあいキャリー」の3つの事業を行っています。それぞれの事業に協力していただける「協力会員」を募集します。空いている時間で、日頃の経験を活かして活動しませんか？

あったかサービス

高齢者などに対する有償の支え合い活動です。

募集条件 熱意をもって協力していただける
 18歳以上の方

内容 日常生活に必要な家事援助

謝礼 1時間 700円

問合せ 地域福祉係 ☎554-0304



ファミリー・サポート・センター

育児のサポートを行う会員組織です。

募集条件 18歳以上の心身ともに健康な方

内容 生後6カ月以上小学校6年生までのお子さんの預かり、送迎等

謝礼 1時間 700円

問合せ 地域福祉係 ☎554-0304



福祉有償運送事業 ふれあいキャリー

障害者(児)や高齢者などを福祉車両で送迎し、外出を支援するサービスです。

募集条件 過去3年以上無事故無違反で満75歳に達する年度末までの心身ともに健康な方

内容 福祉車両の運転、乗降に伴う介助

謝礼 1時間 700円

講習会等 社協が指定する講習会等の受講が必要です。

問合せ ふれあいキャリー ☎554-0380



小地域ネットワーク活動だより

第90号

小地域ネットワーク活動団体連絡協議会

春爛漫の中、新生活を迎えた方も多いことと思います。羽村市内は年に一度の春祭りで賑わい皆さまの地域でも様々な催しが開催されることと思いますので、地域活動へ奮って参加していただき皆で地域を盛り上げていきましょう！

今回は、五ノ神中ふれあい悠友会と羽村市栄町第二町内会の活動をご紹介します。

五ノ神中ふれあい悠友会の活動紹介

五ノ神中ふれあい悠友会
会長 八木 眞 介

五ノ神中ふれあい悠友会は、平成18年に町内会とは別の会として発足してから20年になります。

現在は、独自事業として、8月に「流しそうめんを味わう会」を、11月に「地域のつどい」を、3月に「そば打ちを楽しむ会」を実施しています。また町内会の夏の「納涼と交流の夕べ」、12月の「餅つき大会」に協力参加しており、行事のお知らせは、町内会の回覧板をお願いしております。

「地域のつどい」はご高齢の方を対象として交流をしていただくことを目的とした行事で、プリモホールゆとろぎのレセプションホールを会場として実施しております。会では防犯についての講話、聞いて歌うミニ音楽会、頭の体操になる軽いゲーム、昼食会を行っております。ただ、最近は個人情報保護の観点からご高齢の方の情報を得にくくなっており、参加者が少なくなりつつあることが大きな課題になってきています。



「流しそうめんを味わう会」は【五ノ神社】の境内をお借りして、3メートルの竹2本をつないだ流路を2列並べて、ダブルでそうめんを流せるようにして実施しております。夏の野外で流したそうめんをすくい上げて食べるという普段やらないことができることが好評で、ご高齢の方から幼児まで多数の地域の方々に参加していただき、そうめんを味わいながら地域住民相互の交流の場になっております。



「そば打ちを楽しむ会」は、緑ヶ丘第二会館を使わせていただき、道具類もお借りして実施しております。長年続けるうちにそばを打てる方も増え、男女を問わず教え合ったり、子供に教えながら一緒にそばをこねたりして、楽しみながら交代でそばを打っております。打ちたてのそばの香りと味も好評で、そばを打つことと食べることを和気あいあいと楽しむ会になっています。

4月からは組織の改編を行い、新しい体制のもと事業を進めて行く予定です。

【広告コーナー】わたしたちも地域福祉を応援しています！

地域密着！ 少量の不用品から大量の不用品まで廃棄物のプロが行う整理術

丸順商事 有限会社

カード使えます



東京都羽村市富士見平2-1-14

☎ 042-554-2229

(土・日曜日を除く8:30～17:00)

BEFORE



AFTER



お困りの事があればお気軽にご相談ください！

笑顔で和気あいあいVOL.2

羽村市栄町第二町内会
会長 田畑 正彦

栄町第二町内会では、その事業すべてを小地域ネットワーク活動と捉えています。表題の「VOL.2」とあるのは、小地域ネットワークだより令和4年4月号で活動紹介を掲載していただき今回2度目だからです。前はコロナ禍で様々な事業や活動を中止・縮小せざるを得ない状況で、その紹介にとどまりました。コロナ禍が一段落し、以前に戻った事業や活動をご紹介できることをうれしく思っております。



ここ数年、若い役員さんが積極的にアイデアを出し、若干様変わりした事業もあります。例年7月末に、プリモパーク武蔵野（パーク）で、納涼祭を実施していましたが令和6年度からは、熱中症予防策として「オータムフェア栄二（秋フェス）」として10月に実施することにしました。



トラックステージでのパフォーマンス（バンド、ダンス等）、輪投げ・ダーツ等のゲームコーナー、模擬店等で来場者を迎えます。しかし残念なことに、令和7年度の秋フェスは、雨天のためパークでの実施はできませんでした。代わりに防災倉庫の広間にゲームコーナーを設けたり、前庭にテントとテーブルを並べ、飲み物・綿菓子・お菓子のほか、今年購入した「フライヤー」で揚げたてのフライドポテトやスパ棒を振舞いました。こじんまりとしたイベントになりましたが、来場者、特に子供たちの笑顔いっぱいの1日を過ごせたと思います。

その他、8月に子供たちの夏休みの思い出に「マスつかみ大会」9月に高齢者の交流会「敬老の日昼食会」2月に「餅つき大会」町内美化のために「花いっぱい運動・一斉美化運動」安心安全のために羽村市総合防災訓練に参加、歳末の防災広報。また、年3回の資源回収等を実施しています。

以上のような様々な事業や活動、イベントをとおして住民相互の交流やコミュニティの醸成に努めています。



なお、近年会員の高齢化と減少が進んでおります。この記事をお読みになった栄町二丁目にお住まいの方で、活動に関心を持たれた方のお入会をお待ちしております。連絡先は、羽村市の地域振興課へお問い合わせください。

「笑顔で和気あいあい」栄町第二町内会でした！

【広告コーナー】わたしたちも地域福祉を応援しています！

お弁当の宅配です！（税別）					
普通食	おかず	535	健康ボリューム食	おかず	630
高齢者向けの介護食	セット	600	まだよく食べられる方に	セット	695
糖尿病食	透析食	やわらか食	おかず		
塩分カロリー調整食	人工透析なさっている方に	咀嚼の困難な方に	720		
腎臓病食	消化にやさしい食	ムースセット食	セット		
腎臓病の方に	胃や腸に負担が少ない食事	噛む力、飲み込む力が弱っている方に	785		
宅配クック1・2・3 西多摩店 TEL.042-554-9528					

オリジナルTシャツ

1枚から作れます！

●インクジェット印刷なので版代無料！小ロットでの製作が可能。大ロットの場合はシルクスクリン印刷等、最適な方法をご提案致します。無地ボディのみの販売もおこなっておりますのでお気軽にお問い合わせください。

手書きOK!
数字もOK!
写真もOK!

株式会社アサヒ

〒205-0015 東京都羽村市羽中3-6-15
TEL.042-555-4045 FAX.042-554-8457
http://www.asahi-nf.jp

■印刷全般 ■事務機器 ■HP制作 ■看板/大判プリント ■ノベルティ

社協事業の紹介

ちいき かつどう しえん せんたー いち がたじぎょう 地域活動支援センター | 型事業あおば



しょうがい かつどう 機会
障害のある方が地域で充実した生活を送れるよう、様々な活動の機会を提供します。

たいしょうしゅ 対象者
18歳から65歳未満で市内在住の地域生活支援事業の支給決定を受けた方

- かつどうないよう 活動内容
- 身体機能の維持・向上のための機能訓練
 - 移動、食事、着替えなどの日常生活訓練
 - 書道、革細工などの創作活動
 - レクリエーション活動 など



～問合せ～電話：554-0336

◆ 相談室「あおば」

しょうがい かつどう しえん せんたー
障害のある方とその家族に対し、日常生活での困りごとや、福祉サービスの利用など、様々な相談に心じ地域で安心して生活していけるようにお手伝いをしています。

お気軽にお問い合わせください。
電話：555-1210

◆ 障害のある方のためのパソコン講習会参加者募集

しょうがい かつどう しえん せんたー
情報機器の利用支援として、今年度もパソコン講習会を実施します。パソコンに興味がある方、ほかの講習会に行くのは不安という方はぜひ、ご利用ください。

- たいしょうしゅ 対象者
市内在住の障害のある方
- てい いん 定員
10人程度（定員を超えた場合は、初めての方を優先）
- もうしこ 申込み
4月1日（水曜日）から7日（火曜日）まで
午前8時30分から午後5時までに電話、ファクス
または、直接、相談室「あおば」へ

じっしび 実施日	まいつき 毎月	かい か き 1回	どようび 下記の土曜日
4/25	5/23	6/27	7/25
8/22	9/26	10/24	11/28
12/26	1/23	2/20	3/27

じかん 時間
午後2時から4時まで

さんかひ 参加費
800円（初回のみ）

ばしょ 場所
羽村市福祉センター

～申込み・問合せ～ 相談支援係 電話：555-1210 ファクス：570-0621

◆ 精神障害ピアカウンセリング フリーダイヤル 0120-294-992

「あおば」で実施するピアカウンセリングは、精神障害者の家族会による相談支援を行います。話し相手は、皆さん精神障害に関わりと理解のある方々です。普段思っていることを、直接話したり、電話で相談する機会にしてみたいはいかがでしょうか。

- じっしび 実施日
毎月第4火曜日午後1時から4時まで ※9月、令和9年2月は第3火曜日に実施します。
- ばしょ 場所
羽村市福祉センター ※直接または電話でご相談ください！

【広告コーナー】わたしたちも地域福祉を応援しています！

ITOMO (株)みとも商会
https://www.mitomoshokai.co.jp/

専門の資格をもったスタッフが
福祉用具のレンタル・販売
住宅改修・ケアプラン作成等
利用者の自立を支援します。

●介護保険指定事業者
営業時間/8:30~17:30 羽村市五ノ神1-8-5
定休日/土曜日・日曜日・祝日
TEL.042-555-2275

福祉用具・介護用品・医療機器
販売・レンタル

見積り
ご相談
無料！
高齢者・障害者対応
住宅改修

みとも
居宅介護支援事業所
TEL.042-555-3500

AMEKURA
http://www.amkr.jp

リモデルショップ
あめくら

住まいの「困った」を「良かった」に…

0120 FreeDial 0120-544-345